전공안내

# 문화사회 과학대학

국제학부(영어학전공)
글로벌비즈니스학부
문화콘텐츠학부

국제학부(일본학전공)
물류교통학과

국제학부(중국학전공)
문화관광경영학과

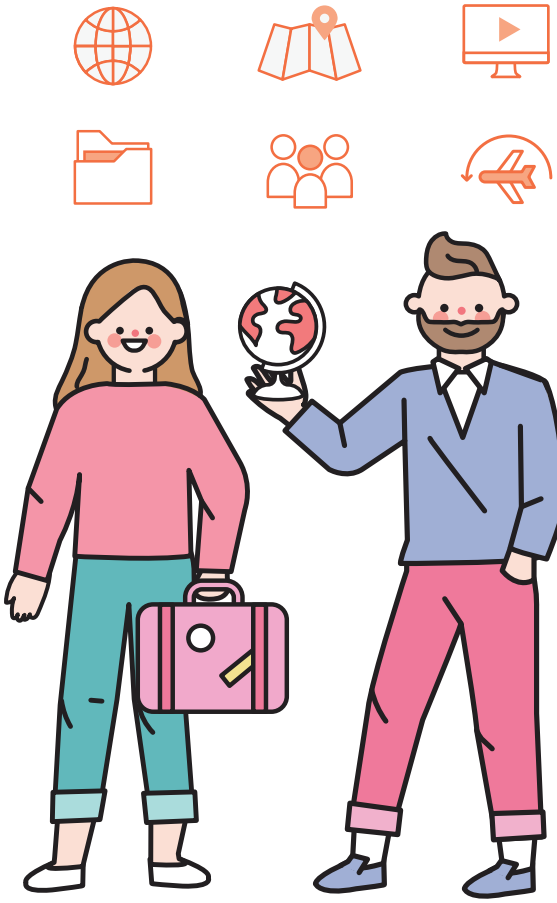

전남대학교
CHONNAM NATIONAL UNIVERSITY

문화사회과학대학
# VISION

## 글로벌 융합인재 양성

Glocally Convergent
Learning
Organization of
Business & Economics,
Applied Information Technology, and
Liberal Arts

국제학부+글로벌비즈니스학부
+문화콘텐츠학부+물류교통학과+문화관광경영학과
**=글로벌 융합 전문 인력**

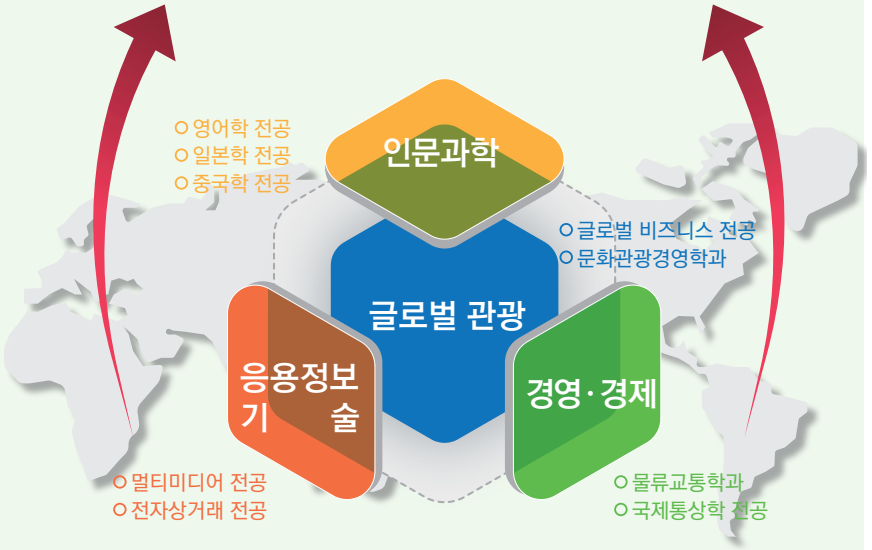


**대학 성장동력 강화**

- 여수 국가산업단지
- 광양만권 경제자유구역
- 국제해양 관광단지

문화사회과학대학
# 국제학부(영어학전공)

(여수캠퍼스) 문화사회과대학 인문사회과학관 713호
061-659-7510 http://english.jnu.ac.kr

**학과 장점**

- 실용영어 중점 교육
- 우수한 교수진
- 교환학생, 해외인턴 등 국제화시대에 필수적인 영어구사능력을 높이기 위한 다양한 프로그램 제공
- 현실적이고 실용적인 통·번역 교육을 통해 현 시대에 적합한 인재 양성

## 교과과정

**1학년** 현대영어의 이해, 영미문화의 이해
**2학년** 영어회화 1·2, 미디어영어, 관광영어, 통역입문, 영미드라마 등
**3학년** 문학과영상, 미국문학개관, 미국의사회와문화, 비지니스영어1 등
**4학년** 시사영어, 한영순차통역, 비지니스영어2, 인터뷰영어, 영어발표연습 등

## 전공세부영역

| | |
|---|---|
| 영어학 | 영어 음성 차이와 변이과정, 단어·구문·문장의 구조와 의미를 보다 체계적으로 기술하고 이론적으로 정립하는 법을 배움 |
| 영문학 | 다양한 영문학 작품을 여러 시대와 장르에 걸쳐 배움으로써 인문학적 교양 및 사고력을 향상시키고 문학작품의 다양한 해석과 비평을 배움 |
| 통번역학 | 영어 통번역 연습을 통해 글로벌 시대의 전문가가 되기 위한 전공 |

## 졸업 후 진로 및 진출현황

| | |
|---|---|
| 교육 | 일반대학원 및 교육대학원 진학, 영어교사 |
| 국가기관 | 7급·9급 일반 행정직, 시청, 도청, 공기업 등 |
| 항공사/여행사 | 여행가이드, 항공사 지상직 |
| 기업체 | 여수 국가 산업단지, 석유화학, 금융기관, 일반기업체, 무역회사 |

**이런 자질 필요해**

- 영어와 영어권 문화에 대한 흥미와 탐구심
- 영어 및 영문학에 대한 인문학적 이해
- 창의적인 문제해결능력과 비판적 사고 및 공동체 의식

문화사회과학대학

# 국제학부(일본학전공)

(여수캠퍼스) 문화사회과학대학 인문사회과학관 509호
061-659-7520 http://japan.jnu.ac.kr

## 학과 장점

- 교환학생 제도를 비롯하여 해외 어학 연수, 해외 인턴십 등을 통하여 국제 비즈니스 인재양성
- 채용박람회, 산업체실습 등 실무 프로그램 및 취업캠프 등을 매년 시행
- 취업준비를 위한 스터디 그룹 지원 및 어학성적 우수자 지원
- 교수와 학생의 맞춤형 교육를 통해 진로설계에 적합한 교육 서비스 실시

## 교과과정

**1학년** 멀티미디어일본어1, 일본어회화입문 등
**2학년** 일본학입문, 일본사회의이해, 일본어작문1, 일본어회화2 등
**3학년** 일본문학의이해, 일본정치의이해, 시사일본어 등
**4학년** 관광일본어연습, 한일관계론 등

## 전공세부영역

| | |
|---|---|
| 일본문학 | 일본 소설, 가부키, 우키요에 등 일본 근세문학을 이해하고 분석한다. |
| 일본사회 | 일본사회, 경제적 변화의 특성과 대응을 분석하고 전망과 해결책을 제시한다. |
| 일본어학 | 음성학/음운론, 형태론, 통사론 등 일본어학의 각 분야에 대해 공부한다. |
| 일본학 | 일본연구의 상황, 문제점을 분석하고 앞으로의 방향을 찾는다. |

## 졸업 후 진로 및 진출현황

| | |
|---|---|
| 한국기업 | 대신기공, 포스코, 제일모직, 삼성엔지니어링, GS칼텍스, LG석유화학, 롯데케미칼 등 |
| 공기업 | 광양항만공사 등 |
| 일본기업 | 파주전기초자, 닛소 남해아그로, 이데미쯔, 히타치, JR규슈 등 |
| 관광분야 | 모두투어, 제주그랜드호텔, 여수엠블호텔, 아쿠아플라넷, 서울 임페리얼호텔 등 |
| 대학원 | 오사카대학 대학원, 문부성 장학생, 경상대학교 대학원, 전남대학교 대학원 등 |

**이런 자질 필요해**

- 지적 호기심 / 다른 문화에 대한 열린 태도
- 적극적인 성격으로 실수를 두려워하지 않는 태도

문화사회과학대학

# 국제학부(중국학전공)

(여수캠퍼스) 문화사회과학대학 인문사회과학관 416호
061-659-7580 http://china99.jnu.ac.kr

## 학과 장점

- 세계화에 능동적으로 대처할 수 있는 인재 양성
- 소수 정예의 전공으로 교수와 학생의 1:1 맞춤형 교육
- 중국인 교수에 의한 100% 원어 학습
- 해외 파견 교환학생 및 인턴 등의 다양한 기회 제공

## 교과과정

**1학년** 중국어초급회화1·2, 중국문화의이해, 초급중국어어휘, 중국어어법, 중국고전강독 등
**2학년** 중국어중급회화1·2, 중국어독해, 중국문학기행, 초급HSK, 영화로 배우는 중국어 등
**3학년** 중국어작문1·2, 중급HSK, 중국역사산책, 중국문학작품선, 중국어 통번역 등
**4학년** 중국지역학특강, 중국차문화와힐링, 중국어인터뷰실습, 관광통역중국어 등

## 전공세부영역

| | |
|---|---|
| 중국어학전공 | 중국어 청취, 문법, 작문 등 의사소통 능력을 배양한다. |
| 중국문학전공 | 중국의 시대별 문학에 대해 폭넓게 고찰한다. |
| 중국역사전공 | 중국의 역사를 분석, 정리하고, 나아가 미래 중국의 모습을 예단한다. |
| 중국철학전공 | 중국을 둘러싼 동서고금의 사상과 철학을 탐구한다. |

## 졸업 후 진로 및 진출현황

| | |
|---|---|
| 국가기관 | 중국 전문 인력의 수요가 급증함에 따라 외교관, 국제공무원, 출입국관리사무소를 비롯한 시청, 도청 등 각급 국가기관에서 외국어 전문가로 활동 |
| 무역비즈니스 | 여수 국가산업단지를 비롯한 산업체 및 중국 대상 무역업체에서 통역 및 컨설팅 상담 등을 담당하는 무역 전문가로 활동 |
| 관광산업 | 중국과의 교류 확대로 관광가이드, 호텔리어, 항공사 승무원 등 관광 관련전문가로서 활동 |
| 중국연구 | 학부의 전공 과정에서 습득한 지식과 학습 능력을 바탕으로 대학원에 진학, 중국 전문 연구자로서 활동 |
| 교육 | 대학원 진학 및 교육기관에서 중국어 교육자로서 활동 |

**이런 자질 필요해**

- 중국과 중국어 및 중국 문화에 대해 애정과 흥미를 가지고 탐구하는 자세
- 새로운 세계에 대한 호기심과 도전정신을 가진 글로벌 마인드
- 비판적 사고와 합리적 의사소통 능력

문화사회과학대학

# 글로벌비즈니스학부

국제통상학전공 / 글로벌비즈니스학전공

(여수캠퍼스) 문화사회과학대학 인문사회과학관 810호
061-659-7630 http://cur.jnu.ac.kr

## 학과 장점

- 다양한 국적의 외국인 유학생과의 학습 및 교류를 통한 글로벌 감각 배양
- 외국인을 위한 한국어 및 한국문화 학습 프로그램 운영
- 경영학사를 취득함으로써 국내외 기업 등으로의 취업 용이
- 경영학석사 통합 프로그램 운영을 통한 다양한 학습기회 제공
- 글로벌 마인드 및 비즈니스 실무 능력 향상을 위한 학습 프로그램 구축

## 교과과정

**1학년** 한국문화의 이해, 한국역사와 동아시아경제의 이해, 무역학개론, 경영통계
**2학년** 국제통상론, 한국학의 이해, 글로벌경영과 리더십, 마케팅원론, 거시경제학 등
**3학년** 기업재무, 투자이론과 실제, 국제금융론, 국제마케팅, 경영전략론, 경영분석 등
**4학년** 경영계량분석, 혁신경영론, 기업경영현장연구, CEO와함께하는무역학세미나 등

## 전공세부영역

| | |
|---|---|
| 국제통상학전공 | 취업 및 창업에 용이한 글로벌비즈니스 능력을 배양하기 위해 국제경제, 국제경영, 무역실무 등 경상계열 과목 교육 |
| 글로벌비즈니스학전공 | 유학생을 위한 한국어와 한국문화 관련 교육 외 국내외 학생들의 취업을 용이하게 하기 위한 글로벌비즈니스 이론 및 실무 관련 전공 교육 |

## 졸업 후 진로 및 진출현황

| | |
|---|---|
| 국가기관 | 세무/행정/통상직 공무원 등 |
| 공공기관 | KOTRA, 한국무역협회, 대한상공회의소, 여수광양항만공사, 광주/전남테크노파크 등 |
| 기업 | 금융기관, 무역회사, 물류 및 유통업체 등 |
| 전문직 | 관세사, 세무/회계사, 국제무역사, 증권관리사, 외환관리사, 금융자산관리사, 물류 및 유통관리사, 경영컨설턴트 등 |

**이런 자질 필요해**

- 글로벌시대를 리드하기 위한 글로벌마인드
- 경제분석 및 경영관리를 위한 비즈니스마인드
- 글로벌시장을 향한 도전정신

문화사회과학대학

# 물류교통학과

(여수캠퍼스) 문화사회과학대학 인사관 209호
061-659-7340 http://logistics.jnu.ac.kr

## 학과 장점

- 코로나19이후 부상하는 국내외 유통 및 물류환경에 적극 대응하기 위한 최고의 전문인력 양성
- 정부부처 인력양성사업을 통한 해외연수 및 현장견학 등 풍부한 교육프로그램 운영
- 풍부한 현장경험과 최고의 전문성을 보유한 교수진 구성
- 체계화된 글로벌 고급인력 양성을 위한 대학원 석,박사과정 개설
- 다양한 전공 관련 기업 및 관공서 현장실습 기회 제공

## 교과과정

**1학년** 경영학원론, 경제학의이해, 물류개론, 경영통계, 교통학개론, 글로벌물류동향
**2학년** 물류법류, 물류회계, 물류관리론, 보관하역론, 물류빅데이터론, 교통계획, 조사방법론 등
**3학년** 화물운송론, 서비스관리론, 교통운영, 항만운영관리론, 물류시설계획론, 해상운송론 등
**4학년** 첨단물류기술, 통합물류론, 물류시뮬레이션, 항공운송론, 환경물류론, 공급사슬경영론 등

## 전공세부영역

| | |
|---|---|
| 물류학 | 스마트 물류시스템 전략을 통해 물류의 흐름을 효율적으로 관리하여 기업의 경쟁력을 높이기 위한 관련 경영 활동을 관리 |
| 교통학 | 도시 및 지역성장과 공간구조에 미치는 영향을 분석하고 사회경제활동을 유지시킬 수 있는 효율적인 교통체계의 수립과 관리 |

## 졸업 후 진로 및 진출현황

| | |
|---|---|
| 정부 | 해양수산부, 감사원, 국토교통부, 산업통상자원부, 경찰청, 관세청, 여수시 등 지방자치단체 |
| 공공기관 | 부산항만공사, 여수광양항만공사, 한국도로공사, 코레일, 공항관리공단 등 |
| 일반기업 | 기업물류 및 자재, 구매부서, 해운업체, 항만·항공운영업체, 글로비스 등 |
| 연구소 | 한국해양수산개발원, 한국교통연구원 등 국책연구기관 및 지자체 부설 연구소 |
| 기타 | 통상·관세직공무원, 금융기관, 국제물류기업(해운, 항공, 복합운송업 등) |

**이런 자질 필요해**

- 글로벌 시대에 대응하여 경제 및 경영 현상을 이해하고 습득하는 능력
- 논리적 사고와 의사소통능력 및 표현 능력
- 급변하는 정보환경변화에 따라 첨단교육 및 정보매체를 활용하는 능력

문화사회과학대학

# 문화관광경영학과

(여수캠퍼스) 문화사회과학대학 인문사회과학관 814호
061-659-7640 http://ctm.jnu.ac.kr

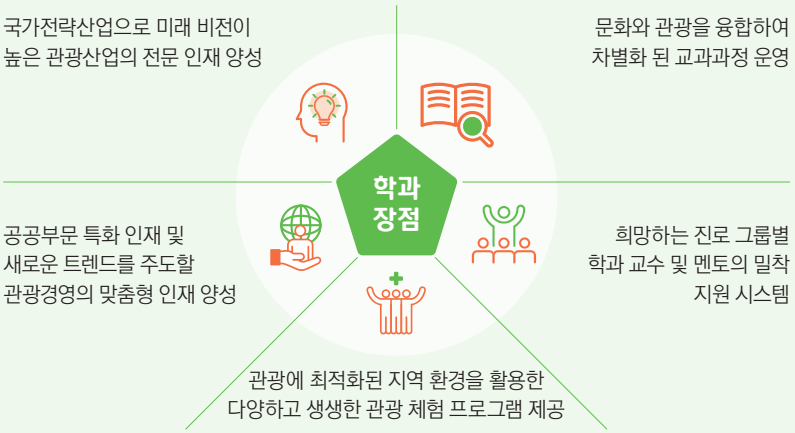


## 교과과정

**1학년** 관광학개론, 문화관광콘텐츠이해, 문화관광영어, 스토리텔링과문화관광, 관광자원론
**2학년** 문화관광론, 관광의인문학적이해, 문화예술과관광, 지역사회와축제경영, 도시관광론
**3학년** 문화관광서비스경영, 관광전략경영론, 환대산업경영론, 컨벤션기획실무론, 캡스톤디자인
**4학년** 해양관광론, 관광문화인류학, 도시재생과관광, 관광개발론, 현장실습

## 전공세부영역

| | |
|---|---|
| 문화관광전공 | 지역문화 개발을 선도할 공무원 및 공공기관의 직무를 담당할 문화관광 핵심 인재 양성 |
| 관광경영전공 | 서비스 산업으로서 관광산업 경영의 기본이론과 응용지식을 습득하여 관광분야 및 관련 기업의 전략, 마케팅, 재무, 회계 직무를 수행할 관광경영 전문 인력 양성 |

## 졸업 후 진로 및 진출현황

| | |
|---|---|
| 관광분야 기업 | 호텔, 리조트, 여행사, 항공사, 카지노, MICE, 관광개발, 외국 관광청 등 |
| 공공기관 | 공사, 재단, 국책연구기관 및 지자체연구소 |
| 공무원 | 중앙 및 지방공무원 |
| 관광관련 기업 | 프랜차이즈, 면세점, 화장품 등 |
| 창업 | 1인 관광 크리에이터, 특화 여행사 등 |

**이런 자질 필요해**

- 여행 및 새로운 장소에 대한 흥미와 관심
- 역사, 예술, 문학, 식음료, 디지털콘텐츠 등 문화 전반에 대한 애정과 이해
- 창의적, 주도적 문제해결 역량 및 원만한 의사소통 능력

문화사회과학대학

멀티미디어전공 / 전자상거래전공

# 문화콘텐츠학부

(여수캠퍼스) 문화사회과학대학 이학관 217호, 708호
061-659-7440, 7470 http://ccd.jnu.ac.kr

## 교과과정

| | | |
|---|---|---|
| 멀티미디어전공 | 1학년 | 멀티미디어개론및실습, 전자상거래개론, 진로설계와자기이해 |
| | 2학년 | 멀티미디어시스템, 웹클라이언트구현및실습, 영상애니메이션기초 |
| | 3학년 | 멀티미디어제작응용및실습, 모바일응용및실습, 영상콘텐츠스토리텔링 |
| | 4학년 | 감성포트폴리오제작, 영상처리실습, 인공지능개론및실습 |
| 전자상거래전공 | 1학년 | 전자상거래개론, 멀티미디어개론및실습, 진로설계와자기이해 |
| | 2학년 | e-조사방법론, 정보통신개론, 전자상거래웹프로그래밍실습, 인터넷마케팅 |
| | 3학년 | EC디자인1(캡스톤디자인), 프로젝트관리론, 고객관계관리론 |
| | 4학년 | 전자상거래 시스템구축, 전자거래보안, 모바일비즈니스 |

## 전공세부영역

| | |
|---|---|
| 멀티미디어전공 | 멀티미디어 제작에 필요한 프로그래밍 및 뉴미디어(게임, 사진, 애니메이션 및 영상) 응용 교과목 학습을 통해 디지털 콘텐츠 분야 고급 인재 양성 |
| 전자상거래전공 | 정보기술 및 전자상거래 시스템을 활용한 비즈니스 성과달성 방법 학습 / 4차 산업혁명 ICT 기반기술 및 핵심 어플리케이션(ERP, CRM, SCM 등) 학습 / 전자거래 및 보안서비스 학습 |

## 졸업 후 진로 및 진출현황

| | |
|---|---|
| 멀티미디어전공 | ICT 융합 분야 : 공공기관 전산실, 정보서비스, 컴퓨터 S/W전문가, 게임 기획 및 제작, 데이터베이스 구축 및 관리, 모바일 시스템 및 서비스 개발 |
| | 멀티미디어 콘텐츠 응용 분야 : 멀티미디어제작, 웹 콘텐츠, 애니메이션 및 캐릭터 제작, 영상프로덕션, 광고디자인, 모바일 콘텐츠 기획 및 제작 |
| 전자상거래전공 | ICT분야 : 공공 및 기업 전산직무, 컴퓨터S/W전문가, 네트워크 구축 및 관리, 데이터베이스 구축 및 관리, 모바일시스템 및 서비스개발 |
| | e-Business분야 : 전사적자원관리 전문가, 고객관계관리 전문가, e-마케팅 전문가, 빅데이터 전문가 |
| | e-commerce분야 : 온라인 쇼핑몰, 인터넷금융, 온라인 경매, 데이터분석 |

**이런 자질 필요해**

- 창의력 / 도전정신 / 끈기 및 협동심

# 여수캠퍼스 특성화 사업 현황

여수 국가산업단지, 여수교육국제화특구, 관광 등
지역의 전략산업과 연계한 캠퍼스 특성화 추진

| | |
|---|---|
| 둔덕캠퍼스 | 여수교육국제화특구, 여수시 국제해양관광 휴양 도시비전과 연계한 전략적 국제화 캠퍼스 구축 |
| 삼동캠퍼스 | 국가산업단지 내 캠퍼스 설립과 현장 중심의 산학융합형 교육시스템 도입을 통한 혁신주도형 산단 캠퍼스 구축 |
| 해양캠퍼스 | 여수의 수산해양산업 고부가 가치화를 위한 수·해양분야 R&D 전문인력 양성 및 우수 해기사 양성 선도형 캠퍼스 구축 |
| 국동캠퍼스 | 대학이 보유한 자원과 지역에 필요한 시설들을 공동으로 활용하는 지역 친화형 캠퍼스 구축 |

## 둔덕캠퍼스

**전략적 국제화선도 캠퍼스**

- 유학생 한국어 집중교육 프로그램 운영('18. 3.)
- 산학협력대학원 글로벌경영학과 신설('18. 3.)
- 전략적 국제화 전담부서 글로벌교육원 신설('18. 12.)
- 문화관광경영학과 신설('20. 3.)
- 글로벌비즈니스학부 개편('21. 3.)
- 물류통상학부 개편('21. 3.)

## 삼동캠퍼스

**혁신 주도형 산학캠퍼스**

- 산학융합지구 조성사업: ('19. 3. 개교): 410억원
  - 화공안전, 화공생명, 환경시스템, 기계시스템, 플랜트전공 참여
- 공동훈련센터 개소('17. 12): 130억원
- 조기취업형 계약학과 선도대학 육성사업('19. 3.): 110억원
  - 기계IT융합공학과, 스마트융합공정공학과, 스마트전기제어공학과

## 해양캠퍼스

**수·해양산업 육성 해양캠퍼스**

- 대학 중점연구소선정(수산과학연구소)('18. 5.): 49억원
- 새동백호 실습선 도입(3,000톤 규모)('19. 2.): 435억원
  - 최첨단 조사·실습선 건조(420톤 규모: 23년 상반기): 207억원
- 수산증양식연구센터(돌산) 연구시설 개보수: ('20. 10.): 37억원
- 해양수산부 수산전문인력양성사업 선정('19. 1)
  - ICT기반 수산자원관리 연구센터(83억원)
  - 스마트 수산양식연구센터(69억원)
  - 최근 5년간 수산해양대학 공무원 183명 합격

## 국동캠퍼스

**지역 친화형 캠퍼스**

- 전남대학교 평생교육원 운영
- 전남권 권역재활병원 신축 실시설계용역: ('19. 1.) 465억원(전남대학교, 여수시, 전라남도)
- 시민복합체육시설 조성(운동장)('19. 10.): 20억원
- 일자리통합 종합 지원센터 조성(협동관)('19. 2.): 여수시 45억원

## memo

1click
ao.jnu.ac.kr
전남대학교 대입정보 서비스


전남대학교
Chonnam National University

**광주캠퍼스**
61186 광주광역시 북구 용봉로 77(용봉동)

**여수캠퍼스**
59626 전라남도 여수시 대학로 50(둔덕동)

**입학본부 입학과**
TEL 062-530-4713~7
FAX 062-530-1039

**Division of AdAmissions**
TEL +82-62-530-4713~7
FAX +82-62-530-1039

77 YOUNGBONG-RO, BUK-GU, GWANGJU, KOREA(R.O.K)